1. C.C.E. -এর পুরো নাম কি?

[A] Continuous and Comprehensive Evaluation

[B] Complex and Comprehensive Evaluation

[C] Complete and Continuing Evaluation

[D] কোনোটিই নয়

উঃ [A] Continuous and Comprehensive Evaluation

2. মূল্যায়ন হল শিক্ষা ব্যবস্থার একটি-

[A] অবিরাম পদ্ধতি

[B] অবিচ্ছেদ্য অঙ্গ

[C] ক্ষুদ্র অংশ

[D] কোনোটিই নয়

উঃ [B] অবিচ্ছেদ্য অঙ্গ

3. পরিমাপ + আরোপিত মূল্য = ?

[A] শিখন

Exam Bangla Publication

[B] শিক্ষণ
[C] মূল্যায়ন
[D] পরীক্ষা
উঃ [C] মূল্যায়ন

4. মূল্যায়নের মাধ্যমে শিক্ষার্থীর কোন ধরনের বিকাশ যাচাই হয়?
[A] দৈহিক
[B] মানসিক
[C] প্রাক্ষভিক
[D] সবকটি
উঃ [D] সবকটি

5. কোনটি মূল্যায়নের বৈশিষ্ট্য নয়?
[A] মূল্যায়ন সামগ্রিক প্রক্রিয়া
[B] মূল্যায়ন উদ্দেশ্যমুখী প্রক্রিয়া
[C] মূল্যায়ন পূর্ব অভিজ্ঞতার বিচার

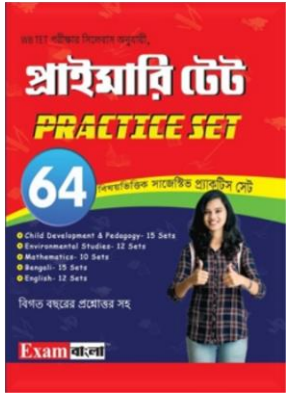

Primary TET Suggestive

Exam Bangla Publication

[D] মূল্যায়ন নিরবিচ্ছিন্ন প্রক্রিয়া

উঃ [C] মূল্যায়ন পূর্ব অভিজ্ঞতার বিচার

6. কোনটি মূল্যায়নের পর্যবেক্ষণমূলক কৌশল?

[A] মৌখিক পরীক্ষা

[B] রেটিং স্কেল

[C] বিশেষ প্রবণতার অভীক্ষা

[D] নির্ণায়ক অভীক্ষা

উঃ [B] রেটিং স্কেল

7. মূল্যায়ন হল-

[A] শিক্ষকের প্রক্রিয়া

[B] অভিজ্ঞতার প্রক্রিয়া

[C] বিচারকরনের প্রক্রিয়া

[D] অর্জিত প্রক্রিয়া

উঃ [C] বিচারকরনের প্রক্রিয়া

Exam Bangla Publication

8. মূল্যায়নের প্রকৃতি কীরূপ?

[A] আংশিক

[B] আনুপাতিক

[C] তাত্ত্বিক

[D] সামগ্রিক

উঃ [D] সামগ্রিক

9. CRT -তে শিক্ষার্থীর কোন বৈশিষ্ট্য অর্জিত হয়?

[A] চূড়ান্ত উদ্দেশ্য

[B] মূল্যায়নগত উদ্দেশ্য

[C] নির্দেশনাগত উদ্দেশ্য

[D] প্রারম্ভিক উদ্দেশ্য

উঃ [C] নির্দেশনাগত উদ্দেশ্য

10. CRT -র প্রধান উদ্দেশ্য কি?

Exam Bangla Publication

[A] শিক্ষার্থীর পাঠক্রমভিত্তিক পারদর্শিতা নির্ণয়
[B] শিক্ষার্থীর সহপাঠক্রমিক মূল্যায়ন করা
[C] শিক্ষার্থীর হাতে কাজের পরিমাপ করা
[D] কোনোটিই নয়
উঃ [A] শিক্ষার্থীর পাঠক্রমভিত্তিক পারদর্শিতা নির্ণয়

11. CRT, শিক্ষনের কোন সময়ে প্রয়োগ করা হয়?
[A] প্রথমে
[B] মাঝখানে
[C] শিক্ষনের বাইরে
[D] পূর্বে ও পরে উভয় সময়ে
উঃ [D] পূর্বে ও পরে উভয় সময়ে

12. কোনটি কর্ম চলাকালীন মূল্যায়নের উদাহরণ নয়?
[A] ক্যুইজ
[B] বার্ষিক পরীক্ষা

Exam Bangla Publication

[C] গৃহকাজ
[D] কোনোটিই নয়
উঃ [B] বার্ষিক পরীক্ষা

13. সেন্টিমেন্টের ভিত্তিতে সৃষ্টি হয়-
[A] মেজাজগত বৈষম্য
[B] প্রক্ষোভিক বৈষম্য
[C] শিক্ষাগত বৈষম্য
[D] সাংস্কৃতিক বৈষম্য
উঃ [B] প্রক্ষোভিক বৈষম্য

14. সহজাত পার্থক্য বলতে বোঝায়-
[A] দৈহিক পার্থক্য
[B] মানসিক পার্থক্য
[C] মেজাজগত পার্থক্য
[D] সবকটি

Exam Bangla Publication

উঃ [D] সবকটি

15. দৈহিক শক্তির পরিমাপের যন্ত্র হল-

[A] অ্যানিমোমিটার

[B] ডায়নামোমিটার

[C] আরগোগ্রাফ

[D] ক্রোনোস্কোন

উঃ [B] ডায়নামোমিটার

Exam Bangla Publication